Épreuve finale AS (A) et AS MAÎTRES (A+) — Bernard PHILIPPET

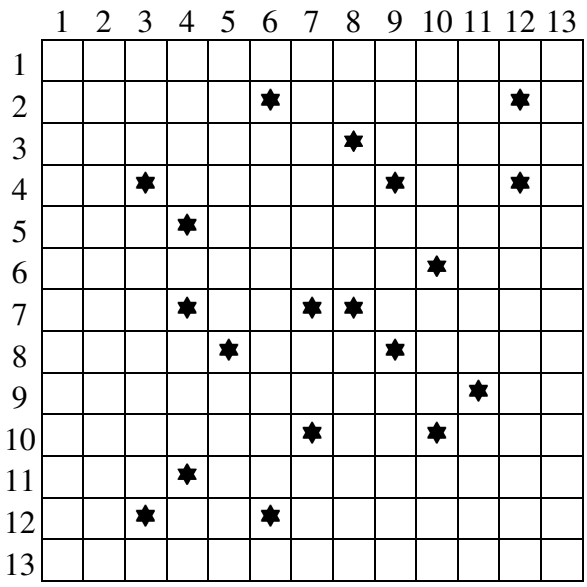

Horizontalement : 1. Conseil d'assurage collectif. – 2. Déroule un fil. Ex-espèces de Kaunas. – 3. Ça ondule, ça décoiffe et ça défrise ! Permet de distinguer les étoiles. – 4. Indicateur de dynamique (une lettre et un chiffre). Ex-cité qui a perdu sa puissance. Retour de champion. – 5. Pour la photo à l'aller, pour certains traitements au retour. Dresserai une table. – 6. Histoire de toto… Comme ci, comme ça. – 7. Introduit souris, chat et puces dans le bahut. Vous en êtes un, peut-être même super. Perdit la vie avec Y… – 8. Titre abrégé. Appel… à la générosité. Boucle de cordage. – 9. Famille de papyrus. Petit créole. – 10. Elle donne du blé aux gens sur la paille. Paire de carreaux. Centre pour ceux qui ont perdu le nord. – 11. Titre raccourci. Cordage de guidage. – 12. Direction de Palos. Cours ou comité. Elle manque de sel. – 13. On s'y balance au rythme des cordes.

Verticalement : 1. Visse sans parvenir à fixer. – 2. Tels des prélèvements réalisés en face. – 3. Du rouge ou du blanc, ou même pas bleu. Répondre à la semonce. – 4. Place de Bagnoles… Enfant ou pays. Réservoir d'énergie. – 5. Ne laissera pas passer. Utiliser une machine, peut-être. – 6. Est très compact. – 7. Banlieue de Recife. Griffe de Chanel. Ondes ultramarines. – 8. Peut noter l'alternative. Terminaison pour groupes d'enfants. Des mots. – 9. Fit boulonner sous peine d'être écroué. Sec. Grignoté ou cité. – 10. Vandale des parcs. Mère de Borée (pas en gras). Feuilles de voyage. – 11. Qui a reçu celui dont il partage le cœur… Bon pour le service ou plus bon à rien. – 12. Grande jusque dans les plus petites choses, pour n'en citer qu'une. – 13. Se préparent au pire.

Épreuve finale DAUPHINS (B) — Bernard PHILIPPET

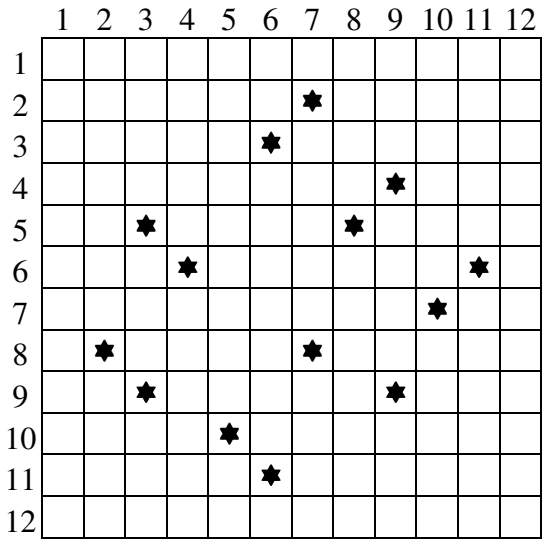

Horizontalement : 1. Son parcours comporte des cordes. – 2. Il risque de fondre en Australie. Migrateurs saisonniers. – 3. Prépare Wimbledon ? Toute une vie passée dans le noir.4. – 4. Bernaches du Canada. Ex-poids lourd renversé, dans les cordes. – 5. Chiffre de votre serviteur. Galette payée en roupies. Crier en tous sens. – 6. Pris dans les cordes. Éclairé dans l'ombre. – 7. Les cordes y prédominaient au début du XVIIIe s. Cuisine avec un pote. – 8. Elle recueille tous les suffrages. L'être anonyme. – 9. Ensemble noir. Questions de psy. Terminaison féminine pour ex-religieuse. – 10. Ensemble vert. Mettent à l'endroit. – 11. Chargea un pistolet. Papier d'argent. – 12. Ralentissant une action.

Verticalement : 1. Monte et descend le long d'une corde. – 2. Ne pas se montrer coulant. Sorti du confinement. – 3. Canton. Contrait les piques et les carreaux. Il peut être quitté quand il tombe des cordes. – 4. Ressaut, décrochement. Blé d'Ukraine. – 5. Tomberaient dans le vestiaire. C'est le pied avec le pion. – 6. Tête de bétail. Exécutées pas à pas. – 7. Bon comme le pain. Fit Bip, sans faire de bruit. – 8. Œuvres. Fît preuve de concentration. – 9. Non sans ordre… de la direction. Pour lui, c'est gratis. Troupes d'un général. – 10. Prise pour modèle. Plus vraiment frais. – 11. Soigne celui qui est grippé. Père de *la Fée carabine.* – 12. Comporte deux cordes.

Épreuve finale ESPOIRS (C) — Bernard PHILIPPET

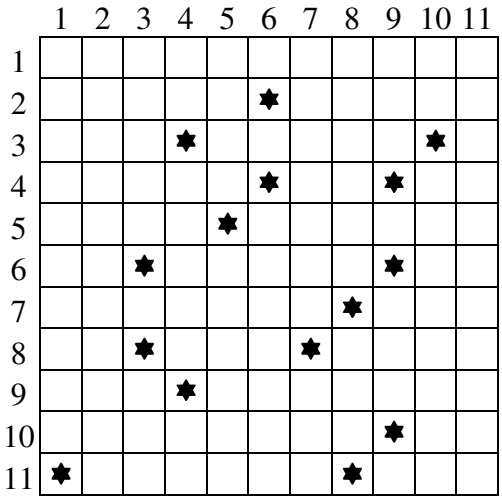

Horizontalement : 1. Corde aiguë ou champignon. – 2. Instrument à cordes de Laskine. Anneaux de cordages. –. Rendez-vous de Vendredi (inversé). Labre vert. – 4. Port d'Albanie. Mot d'enfant. Fleuve. – 5.Son eau est Saale. Ficelle. – 6. Livre de Dickens. Il s'attaque aux piquets de grève. Sonner creux. – 7. D'une humeur changeante. Trident au pays de Poséidon. – 8. Réussir en finale. Elle s'occupe du labeur de la Terre. Voie piétonne. – 9. Cité deux fois… D'une expression corporelle. – 10. Cordages de maintien. Note formant un instrument à cordes avec un bec. – 11. Instruments à cordes de musique savante. Cordes sans leur instrument…

Verticalement : 1. Est à l'opposé du cordier. – 2.Espèces de cordes quand elles tombent, 3. Charma des dauphins avec son instrument à cordes. Étiqueté d'un côté. – 4. Le neptunium. Rapport économique. Connecteur. – 5. Première place du championnat ? Utilisa peut-être un cordeau. – 6. Peut exploiter une vedette ou un vaurien. – 7. Massées sur un point. Son pour cordés… – 8. Bon pour la fourrière. Trio en mesures. – 9. Nécessaire de « voyage ». Gave de Béarnaise. – 10. Dimension d'une coupe. Gros cordage de touage. – 11. Ont une semelle de corde.

Épreuve finale ACCUEIL (D) — Bernard PHILIPPET

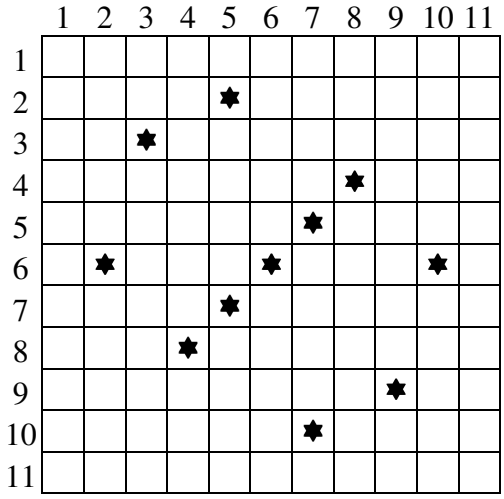

Horizontalement : 1. Le plus grave des instruments à cordes. – 2.Y allai franco. Combattait au milieu des cordes. – 3. Yo-Yo virtuose des cordes. Fut l'animateur de. – 4. Truquions (les dés, les cartes). Fait d'hiver. – 5. Fait chou blanc. Ouverture pour instrument à cordes. – 6. Il n'a pas de prix. Maison de paris. – 7. Tifs rétifs. Flinguera ou fringuera. – 8. Une eau qu'a L'Caire. Fis des bonsaïs. – 9.Étoffe ajourée. Il n'arrondit pas les angles. –10. Aidai à tenir bon. Dieu vénéré sous la forme d'un disque solaire. – 11. Joueraient du clavier.

Verticalement : 1. Cordes personnelles. – 2.Oubliait la retenue. Marie dans la douleur. – 3. Sortie de l'enfance. Criai sans cesse. – 4. Tapions des Romands. Fleurs pour couronne. – 5. Corde de tabac à mâcher. Disposai des couleurs. – 6. En ton noir. Traîner dans la boue. – 7. Singe d'Amérique. Mit en miettes. – 8. Milieu de terrain. Devins aigu en devenant grave. – 9. Vers très prenants… Pronom personnel. – 10. Objectifs des objectifs. Enfant de sale eau. – 11. Dévoileraient leur jeu.